

STANEL

ARCHIWALNY



Energa-Operator S.A. Oddział w Gdańsku
Dział Dokumentacji Energetycznej
Dokumentację projektową sprawdzono pod

względem zgodności z

Uzgodnienie nr

Data uzgodnienia

PK5/012247
2025/10/09/62/344420/1295
27.10.2023

Firma „**STANEL**” Stanisław Skulimowski
ul. Kalinowa 1, 83-033 Gołębiewo Wielkie
tel. 605 212 650, 58 683 59 36, e-mail: firma.stanel@wp.pl
NIP 592-165-15-22 REG.191444912

Kierownik
Działu Dokumentacji Energetycznej

Stanisław Pitas

PROJEKT BUDOWLANY

OBIEKT : Przyłącze kablowe nn 0,4kV do dz. 209/1 – budowa
Lignowy Szlacheckie gmina Pelplin

ADRES : Jednostka ewidencyjna: Gmina Pelplin 221404_5
Obręb: Lignowy Szlacheckie [Nr 0004]
Działka nr 212/15

INWESTOR : Energa-Operator S.A.
ul. Marynarki Polskiej 130
80-557 Gdańsk

**GRUPA
ROBÓT** : Roboty elektroenergetyczne

PROJEKTOWAŁ : inż. Stanisław Skulimowski
upr. POM/0127/PWOE/04
w specjalności instalacyjnej w zakresie sieci, instalacji
i urządzeń elektrycznych i elektroenergetycznych

**KAT. OBIEKTU
BUDOWLANEGO** : XXVI

ZADANIE NR : OBI/34/2501446

DATA : 5 września 2025r.

Harmonogram prac - podłączenie urządzeń do istniejącej sieci elektroenergetycznej

Budowa przyłącza kablowego nN-0,4kV dla zasilania boiska sportowego zlokalizowanego na dz. nr 209/1 w m. LIGNOWY SZLECHECKIE gm. Pelplin.

EOP/KP/3/2025/10/007576

OBI/4/2501446

Data wpływu dokumentacji projektowej (ODYS)

03.10.2025

Prace PPN:

wykonac w technologii PPN

Czas wyłączenia:

Liczba niezasilonych odbiorców:

Liczba zastosowanych agregatów:

Obiekt zasilony agregatem:

Moc zastosowanych agregatów:

Zakres prac dla SPNS (mostki, przełączenia, itp.):

Technik
ds. Linii Elektroenergetycznych

.....
Piotrek Koska

Imię i Nazwisko

06.10.2025

Data

.....
Korke Petrus

Podpis

STANEL

Firma „**STANEL**” Stanisław Skulimowski
ul. Kalinowa 1, Gołębiewo Wielkie, 83-033 Sobowidz
tel. 605 212 650, 58 683 59 36, e-mail: firma.stanel@wp.pl
NIP 592-165-15-22 REG.191444912



PROJEKT ZAGOSPODAROWANIA TERENU STRONA TYTUŁOWA

OBIEKT : Przyłącze kablowe nn 0,4kV do dz. 209/1 – budowa
Lignowy Szlacheckie gmina Pelplin

ADRES : Jednostka ewidencyjna: Gmina Pelplin 221404_5
Obręb: Lignowy Szlacheckie [Nr 0004]
Działka nr 212/15

INWESTOR : Energa-Operator S.A.
ul. Marynarki Polskiej 130
80-557 Gdańsk

BRANŻA ELEKTRYCZNA:

PROJEKTOWAŁ : inż. Stanisław Skulimowski
upr. POM/0127/PWOE/04
w specjalności instalacyjnej w zakresie sieci, instalacji
i urządzeń elektrycznych i elektroenergetycznych

**KAT. OBIEKTU
BUDOWLANEGO** : XXVI ROBOTY ELEKTROENERGETYCZNE

DATA : 5 września 2025r.

STAROSTWO POWIATOWE
w Tczewie
ul. Piaskowa 2
83-110 TCZEW
(36)

WYDZIAŁ BUDOWNICTWA
Starostwa Powiatowego w Tczewie

Załącznik nr do

1. decyzji

2. zgłoszenia budowy

3. zaświadczenia

4. pisma

5. postanowienia

nr 10.6443.2.156.2025

z dnia 01.10.2025

ZGŁOSZENIE

budowy lub wykonywania innych robót budowlanych (PB-2)

PB-2 nie dotyczy budowy i przebudowy budynku mieszkalnego jednorodzinnego.

Podstawa prawna: Art. 30 ust. 2 w zw. z ust. 4d ustawy z dnia 7 lipca 1994 r. – Prawo budowlane (Dz. U. z 2020 r. poz. 1333, z późn. zm.).

1. ORGAN ADMINISTRACJI ARCHITEKTONICZNO-BUDOWLANEJ

Nazwa: STAROSTA TCZEWSKI, UL. PIASKOWA 2, 83-110 TCZEW

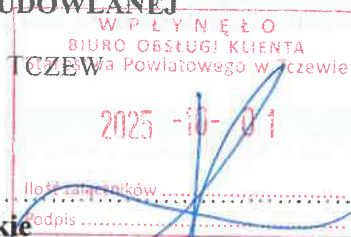

2.1. DANE INWESTORA¹⁾

Imię i nazwisko lub nazwa: **Energa-Operator SA**
Kraj: **Polska** Województwo: **pomorskie**
Powiat: **Miasto na prawach powiatu Gdańsk** Gmina: **miasto Gdańsk**
Ulica: **Marynarki Polskiej** Nr domu: **130** Nr lokalu: **-**
Miejscowość: **Gdańsk** Kod pocztowy: **80-557** Poczta: **Gdańsk**
Email (nieobowiązkowo): **-**
Nr tel. (nieobowiązkowo): **-**

2.2. DANE INWESTORA (DO KORESPONDENCJI)¹⁾

Wypełnia się, jeżeli adres do korespondencji inwestora jest inny niż wskazany w pkt 2.1.

Kraj: Województwo:
Powiat: Gmina:
Ulica: Nr domu: Nr lokalu:
Miejscowość: Kod pocztowy: Poczta:
Adres skrzynki ePUAP²⁾:

3. DANE PEŁNOMOCNIKA¹⁾

Wypełnia się, jeżeli inwestor działa przez pełnomocnika.

☒ pełnomocnik

☐ pełnomocnik do doręczeń

Imię i nazwisko: **Stanisław Skulimowski**
Kraj: **Polska** Województwo: **pomorskie**
Powiat: **gdański** Gmina: **Trąbki Wielkie**
Ulica: **Kalinowa** Nr domu: **1** Nr lokalu: **-**
Miejscowość: **Golebiewo Wielkie** Kod pocztowy: **83-033** Poczta: **-**
Adres skrzynki ePUAP²⁾:
Email (nieobowiązkowo): **firma.stanel@wp.pl**
Nr tel. (nieobowiązkowo): **605-212-650**

4. INFORMACJE O ROBOTACH BUDOWLANYCH

Rodzaj, zakres i sposób wykonywania: **Przyłącze kablowe nn 0,4kV do dz. nr 209/1 - budowa**

Planowany termin rozpoczęcia³⁾: **13.11.2025r.**

5. DANE NIERUCHOMOŚCI (MIEJSCE WYKONYWANIA ROBÓT BUDOWLANYCH)¹⁾

Województwo: **pomorskie**

Powiat: **tczewski**

Gmina: **Pelplin**

Ulica: **-**

Nr domu: **-**

Miejscowość: **Lignowy Szlacheckie**

Kod pocztowy: **83-121**

Identyfikator działki ewidencyjnej⁴⁾: **Jednostka ewidencyjna: Gmina Pelplin 221404_5**

Obręb: Lignowy Szlacheckie [Nr 0004]; Działka nr: 212/15

6. OŚWIADCZENIE W SPRAWIE KORESPONDENCJI ELEKTRONICZNEJ

☐ Wyrażam zgodę

☒ Nie wyrażam zgody

na doręczanie korespondencji w niniejszej sprawie za pomocą środków komunikacji elektronicznej w rozumieniu art. 2 pkt 5 ustawy z dnia 18 lipca 2002 r. o świadczeniu usług drogą elektroniczną (Dz. U. z 2020 r. poz. 344).

7. ZAŁĄCZNIKI

- ☒ Oświadczenie o posiadaniu prawa do dysponowania nieruchomością na cele budowlane.
- ☒ Pełnomocnictwo do reprezentowania inwestora (opłacone zgodnie z ustawą z dnia 16 listopada 2006 r. o opłacie skarbowej (Dz. U. z 2020 r. poz. 1546, z późn. zm.)) – jeżeli inwestor działa przez pełnomocnika.
- ☒ Potwierdzenie uiszczenia opłaty skarbowej – jeżeli obowiązek uiszczenia takiej opłaty wynika z ustawy z dnia 16 listopada 2006 r. o opłacie skarbowej.

Inne (wymagane przepisami prawa):

- ☒ **Projekt zagospodarowania terenu - 2 egz.**

8. PODPIS INWESTORA (PEŁNOMOCNIKA) I DATA PODPISU

Podpis powinien być czytelny. Podpis i datę podpisu umieszcza się w przypadku dokonywania zgłoszenia w postaci papierowej.

01.10.2025 Stawisław Skulimowski

¹⁾ W przypadku większej liczby inwestorów, pełnomocników lub nieruchomości dane kolejnych inwestorów, pełnomocników lub nieruchomości dodaje się w formularzu albo zamieszcza na osobnych stronach i dołącza do formularza.

²⁾ Adres skrzynki ePUAP wskazuje się w przypadku wyrażenia zgody na doręczanie korespondencji w niniejszej sprawie za pomocą środków komunikacji elektronicznej.

³⁾ W przypadku zgłoszenia budowy tymczasowego obiektu budowlanego w polu „Planowany termin rozpoczęcia” należy wskazać również planowany termin rozbiórki lub przeniesienia w inne miejsce tego obiektu.

⁴⁾ W przypadku formularza w postaci papierowej zamiast identyfikatora działki ewidencyjnej można wskazać jednostkę ewidencyjną, obręb ewidencyjny i nr działki ewidencyjnej oraz arkusz mapy, jeżeli występuje.

Tczew, dnia 3 listopada 2025 r.

WB.6743.2.156.2025

ZAŚWIADCZENIE

Na podstawie art. 217 § 2 pkt 2 i art. 218 § 1 ustawy z dnia 14 czerwca 1960 r. – Kodeks postępowania administracyjnego (Dz. U. z 2024 r. poz. 572, z 2025 r. poz. 769) Starosta Tczewski zaświadcza, że nie wniósł sprzeciwu do zgłoszenia nr WB.6743.2.156.2025 z dnia 1 października 2025 r., dotyczącego budowy przyłącza elektroenergetycznego kablowego nn 0,4 kV na terenie działki nr 212/15, obręb ewidencyjny Lignowy Szlacheckie [0004], jednostka ewidencyjna Pelplin-G [221404_5].

Niniejsze zaświadczenie wydaje się dla spółki Energa–Operator SA, ul. Marynarki Polskiej 130, 80-557 Gdańsk.

ADNOTACJA DOTYCZĄCA OPŁATY SKARBOWEJ:

Opłatę skarbową uiszczono zgodnie z częścią II ust. 21 załącznika do ustawy z dnia 16 listopada 2006 r. o opłacie skarbowej (Dz. U. z 2023 r. poz. 2111) w wysokości 17,00 zł (siedemnaście złotych 00/100).

z up. STAROSTY

Sylwia Brąge
Dyrektor Wydziału Budownictwa

Otrzymują:

1. ENERGA – OPERATOR S.A., ul. Marynarki Polskiej 130, 80 – 557 Gdańsk,
– pełnomocnik Inwestora w sprawie Pan Stanisław Skulimowski, ul. Kalinowa 1, 83-033 Gołębiewo Wielkie,
2. WB aa

Informacja dotycząca przetwarzania danych osobowych

Na podstawie art. 13 ust. 1 i 2 Rozporządzenia Parlamentu Europejskiego i Rady (UE) 2016/679 z dnia 27 kwietnia 2016 r. w sprawie ochrony osób fizycznych w związku z przetwarzaniem danych osobowych i w sprawie swobodnego przepływu takich danych oraz uchylenia dyrektywy 95/46/WE (ogólne rozporządzenie o ochronie danych), dalej zwanego *rozporządzeniem*, informujemy, że:

- a) administratorem danych osobowych zawartych we wniosku i w wymaganych załącznikach jest Powiat Tczewski, reprezentowany przez Starostę Tczewskiego z siedzibą w Tczewie przy ul. Piaskowej 2;
- b) kontakt do Inspektora Ochrony Danych: inspektor@powiat.tczew.pl lub listownie na adres: Inspektor Ochrony Danych, Starostwo Powiatowe w Tczewie, ul. Piaskowa 2, 83-110 Tczew;
- c) dane osobowe przetwarzane będą na podstawie art. 6 ust. 1 lit. c *rozporządzenia* w celu przeprowadzenia postępowania administracyjnego i rozpatrzenia wniosku, jak również w celu archiwizacji na podstawie przepisów prawa: ustawy z dnia 14 czerwca 1960 r. Kodeks postępowania administracyjnego, ustawy z dnia 7 lipca 1994 r. – Prawo budowlane, rozporządzenia Prezesa Rady Ministrów z dnia 18 stycznia 2011 r.

w sprawie Instrukcji kancelaryjnej, jednolitych rzeczowych wykazów akt oraz instrukcji w sprawie organizacji i zakresu działania archiwów zakładowych;

- d) odbiorcami danych osobowych mogą być: podmioty przetwarzające – którym zlecimy czynności wymagające przetwarzania danych, np. dostawcy naszych systemów informatycznych (aktualna lista jest dostępna u Inspektora Ochrony Danych). Dane mogą być również udostępniane innym podmiotom lub kategoriom odbiorców danych osobowych, jak stronom postępowań administracyjnych prowadzonych na podstawie ustaw, o których mowa w ww. pkt c) i ich pełnomocnikom, podmiotom działającym na prawach strony ww. postępowań administracyjnych i ich pełnomocnikom, a także uczestnikom postępowań. Zgłoszenia dokonywane na podstawie art. 30 ust. 5 Prawa budowlanego oraz informacje o wszczęciu postępowania dot. art. 34a ww. ustawy podlegają publikacji w Biuletynie Informacji Publicznej naszego urzędu;
- e) dane osobowe będą przechowywane przez okres realizacji niniejszej sprawy oraz przewidziany prawem okres archiwizacji, określony ww. przepisami prawa (zezwoleń, zgłoszenia – kategoria archiwalna B5, rozbiórka obiektów budowlanych – kategoria archiwalna B10, zgodnie z JRWA; pozwolenia – co najmniej przez okres istnienia obiektu budowlanego – zgodnie z Prawem budowlanym);
- f) obowiązek podania danych osobowych jest wymogiem ustawowym określonym w przepisach ww. ustaw, konsekwencją ich niepodania będzie brak możliwości rozpatrzenia wniosku;
- g) w związku z przetwarzaniem przysługuje prawo dostępu do swoich danych oraz ich sprostowania, a także prawo wniesienia skargi do Prezesa Urzędu Ochrony Danych Osobowych w przypadku uznania, iż przetwarzanie danych osobowych narusza przepisy *rozporządzenia*. Można również domagać się ograniczenia przetwarzania danych osobowych ze względu na swoją szczególną sytuację, z zastrzeżeniem przypadków, o których mowa w art. 18 ust. 2 rozporządzenia;
- h) dane osobowe nie będą przekazywane do państwa trzeciego/organizacji międzynarodowej. Dane nie będą przetwarzane w sposób zautomatyzowany, w tym również w formie profilowania.

STANEL

Spis zawartości projektu zagospodarowania terenu:

1. STRONA TYTUŁOWA.....	str. 1
2. PROJEKT ZAGOSPODAROWANIA TERENU – CZĘŚĆ OPISOWA.....	str. 3
3. PROJEKT ZAGOSPODAROWANIA TERENU E-01 – CZĘŚĆ RYSUNKOWA.....	str. 6
4. CHARAKTERYSTYKA ROZDZIELNICY E-01.1 – CZĘŚĆ RYSUNKOWA	str. 7
5. UPRAWNIENIA BUDOWLANE PROJEKTANTA	str. 8
6. ZAŚWIADCZENIE PROJEKTANTA O PRZYNALEŻNOŚCI DO IZBY INŻYNIERÓW BUDOWNICTWA	str. 9
7. OŚWIADCZENIE PROJEKTANTA O SPORZĄDZENIU DOKUMENTACJI ZGODNIE Z OBOWIĄZUJĄCYMI PRZEPISAMI I ZASADAMI WIEDZY TECHNICZNEJ	str. 10

STAROSTWO POWIATOWE
w Tczewie
ul. Piaskowa 2
83-110 TCZEW
(36)

2. PROJEKT ZAGOSPODAROWANIA TERENU – CZĘŚĆ OPISOWA

2.1. Przedmiot zamierzenia budowlanego

Przedmiotem niniejszego opracowania jest budowa elektroenergetycznego przyłącza kablowego nn 0,4kV dla dz. nr 209/1 w miejscowości Lignowy Szlacheckie gmina Pelplin.

2.2. Zagospodarowanie terenu – stan istniejący

Na dz. nr 212/15 znajduje się kablowa rozdzielnica szafowa naziemna Z-109/1 (obw."100" T-61602), sieć elektroenergetyczna nn 0,4kV, sieć wodociągowa oraz droga jezdna o zgodnie z projektem zagospodarowania terenu – rys. E-01.

2.3. Projektowane zagospodarowanie terenu

Zestawienie:

-budowa przyłącza kablowego nn 0,4kV typu YAKXS 4x120	0,074 km (długość trasy)
-kablowa rozdzielnica szafowa naziemna	1 kpl.
-przecisk mechaniczny	0,015 km / 3 szt.

2.4. Informacje i dane

Niniejszy projekt został opracowany na podstawie:

- warunków przyłączenia wydanych przez Energa-Operator S.A.
- inwentaryzacji sieci
- uzgodnień roboczych z Energa-Operator S.A.
- norm , przepisów i zarządzeń
- Obszar inwestycji nie jest wpisany do rejestru zabytków, działka nr 212/15 nie jest wpisana do gminnej ewidencji zabytków w rozumieniu Ustawy z dnia 23 lipca 2003r. o ochronie zabytków i opiece nad zabytkami. Zamierzenie budowlane nie jest zlokalizowane na obszarze objętym ochroną konserwatorską. Inwestycja nie spowoduje niszczenia i uszkodzenia drzew i krzewów, ciągów zadrzewień i zakrzewień przydrożnych. Zamierzenie budowlane nie będzie znacząco oddziaływać na środowisko w rozumieniu przepisów o ochronie środowiska. Inwestycja nie spowoduje lokalizowania jakichkolwiek reklam. Inwestycja przewiduje zagospodarowanie mas ziemnych, powstałych podczas prac budowlanych w postaci ponownego zasypania rowu kablowego.
- Wpływ eksploatacji górniczej – zamierzenie budowlane zlokalizowane jest poza granicami terenów górniczych.
- Przewidywane zagrożenia dla środowiska oraz higieny i zdrowia użytkowników – Inwestycja nie będzie mieć negatywnego wpływu na środowisko i życie ludzi.
- Nie określa się parametrów technicznych dróg pożarowych.

STAROSTWO POWIATOWE
w Tczewie
ul. Piaskowa 2
83-110 TCZEŃ
(36)

S T A N E L

- Inne dane wynikające ze specyfiki, charakteru i stopnia skomplikowania obiektu budowlanego – nie dotyczy
- Od rozdzielnicy Z-109/1 (obw."100", T-61602) należy wybudować elektroenergetyczne przyłącze kablowe nn 0,4kV typu YAKXS 4x120 w kierunku projektowanej kablowej rozdzielnicy szafowej naziemnej zgodnie z projektem zagospodarowania terenu – rys. nr E-01.
- Kabel należy układać trasą pokazaną na rysunku E-01, w wykopie na warstwie piasku o grubości co najmniej 10cm oraz metodą bezwykopową (przecisk mechaniczny). Ułożone kable należy zasypać warstwą piasku o grubości co najmniej 10cm. Potem warstwą gruntu rodzimego grubości 15cm, a następnie przykryć niebieską folią z tworzywa sztucznego grubości min.0,5mm. i szerokości nie mniejszej niż 30cm. Przy złączach kablowych należy pozostawić zapas kabla. Skrzyżowania i zbliżenia kabla z urządzeniami podziemnymi określa N SEP-E-004.
- W miejscach wskazanych na projekcie zagospodarowania terenu – rys. E-01 kabel należy układać metodą bezwykopową (przecisk mechaniczny) w celu ochrony utwardzonych powierzchni drogowych oraz zapewnienia braku zakłóceń w ruchu drogowym.

STAROSTWO POWIATOWE
w Tczewie
ul. Piaskowa 2
83-110 TCZEW
(36)

2.5 Informacja o obszarze oddziaływania obiektu

Obszar oddziaływania inwestycji mieści się w całości na dz. nr 212/15. Przyłącze kablowe nn 0,4kV zostanie ułożone wyłącznie w obrębie ww działki. Zgodnie z pkt. 3 i 4 Normy N-SEP-E-004 nie spowoduje to w żaden sposób oddziaływania na działki sąsiednie.

Zgodnie z §2 Rozporządzenia Ministra Zdrowia z dnia 17 grudnia 2019r. w sprawie dopuszczalnych poziomów pól elektromagnetycznych w środowisku przyłącze kablowe nn 0,4kV ułożone w ziemi nie będzie emitować żadnego pola elektromagnetycznego na działki sąsiednie.

Zgodnie z art.73 ust. 1 pkt 2 i 3 Ustawy Prawo ochrony środowiska z dnia 27 kwietnia 2001 roku projektowana inwestycja nie znajduje się na obszarze ograniczonego użytkowania, ani w granicach stref ochronnych ujęć wody ani stref obszaru ochronnego zbiorników wód podziemnych.

Zgodnie z art. 61 ust. 1 pkt. 4 ustawy o planowaniu i zagospodarowaniu przestrzennym teren nie wymaga zgody na zmianę przeznaczenia gruntów rolnych na cele nierolnicze.

Zgodnie z art. 5 ust. 1 ustawy Prawo budowlane projektowane przyłącze kablowe zapewnia:

- ochronę przed hałasem – kabel ułożony w ziemi nie emituje dźwięków
- bezpieczeństwo użytkowania i dostępności obiektów – kabel ułożony i zasypany warstwą ziemi oraz złącza kablowe zamknięte na specjalny klucz – brak dostępu dla osób postronnych

Kategoria geotechniczna obiektu budowlanego – pierwsza. Po rozpoznaniu warunków geotechnicznych stwierdzono, rodzaj gruntu piaszczysto – gliniasty. Nie ma potrzeby sporządzania odrębnej dokumentacji geotechnicznej.

inż. Stanisław Skulimowski
POM/0127/PWOE/04

STAROSTWO POWIATOWE
w Tczewie
ul. Piaskowa 2
83-110 TCZEW
(35)

Proj. przyłącze kablowe nn 0,4kV
Rzędne kabla (zwrętyfikowac
na przekazaniiu placu budowy)
Proj. ztęzce kablowe
+
N dzialek, kłtych dęczy
Rury osłonowe
Symbol uzienienia

LEGENDA:

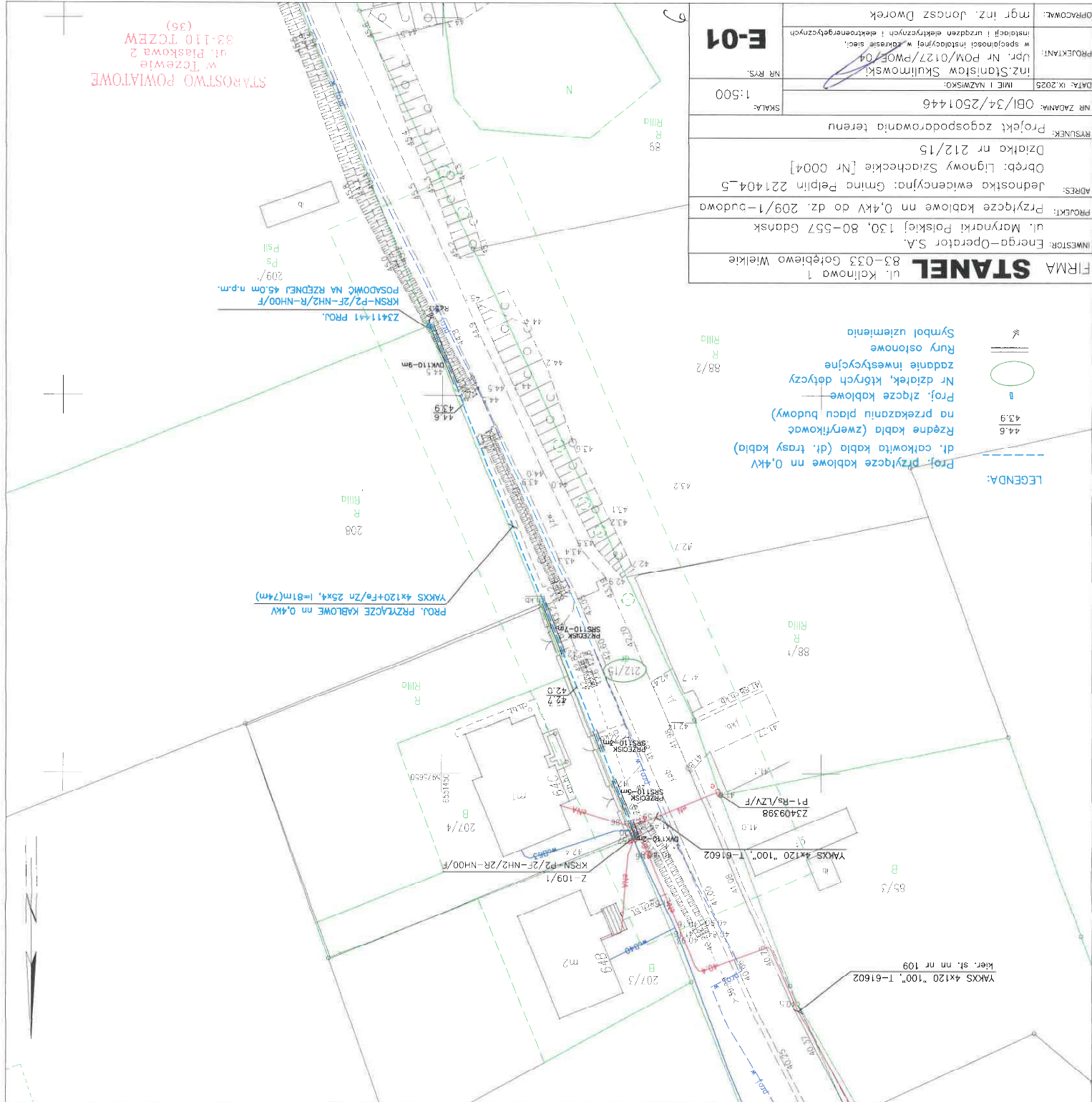

Российская Федерация
Город: Москва
Университет: МГУ имени М.В. Ломоносова
Физический факультет
Кафедра: Физики элементарных частиц
Специальность: Физика элементарных частиц
Направление: Физика элементарных частиц
Год выпуска: 2018

Mapa aktualna na dzień: 09.05.2025 r.
ZAKRES AKTUALIZACJI

Dla działań objętych zakresem nie przeprowadzono badania ksiąg wieczystych pod kątem występowania ewentualnych obciążeń służebnościami gruntowymi.

Objekt: Lignowy Szlacheckie dz. 212/15
Nr ark. mapy 6.211.27.23.13
Układ wsp. płaskich: PL-2000, strefa 6, południk 18°E
Poziom odniesienia: PL-EVRF2007-NH
ID:6640.814.2025
Mapa powstała w wyniku aktualizacji pozyskanego pliku kood programu Turbo Map v 10.0.
Nie wyklucza się istnienia w terenie innych, nie wykazanych na niniejszej mapie
urządzeń podziemnych, które nie zostały zgłoszone do inwentaryzacji.
Uwaga:

MAPA DO CELOW PROJEKTOWYCH
SKALA 1:500

Województwo: pomorskie [222]
Powiat: tczewski [2214]
Jednostka ewidencyjna: Pieljń - G [221404-5]
Obręb: Lignowy Szlachacka [0004]

Uchwała Sejmiku Województwa Łódzkiego
nr 100/1995 z dnia 14 lutego 1995 r.
w sprawie uchwalenia budżetu województwa łódzkiego
na rok 1995

[illegible]

STANEL

Firma „**STANEL**” Stanisław Skulimowski
ul. Kalinowa 1, Gołębiewo Wielkie, 83-033 Sobowidz
tel. 605 212 650, 58 683 59 36, e-mail: firma.stanel@wp.pl
NIP 592-165-15-22 REG.191444912



INFORMACJA DOTYCZĄCA BEZPIECZEŃSTWA I OCHRONY ZDROWIA

OBIEKT : Przyłącze kablowe nn 0,4kV do dz. 209/1 – budowa
Lignowy Szlacheckie gmina Pelplin

ADRES : Jednostka ewidencyjna: Gmina Pelplin 221404_5
Obręb: Lignowy Szlacheckie [Nr 0004]
Działka nr 212/15

INWESTOR : Energa-Operator S.A.
ul. Marynarki Polskiej 130
80-557 Gdańsk

BRANŻA ELEKTRYCZNA:

PROJEKTOWAŁ : inż. Stanisław Skulimowski
upr. POM/0127/PWOE/04
ul. Kalinowa 1
83-033 Gołębiewo Wielkie

DATA : 5 września 2025r.

STAROSTWO POWIATOWE
w Tczewie
ul. Piaskowa 2
83-110 TCZEW
(36)

STANEL

Opis informacji dotyczącej bezpieczeństwa i ochrony zdrowia

- Zgodnie z Rozporządzeniem Ministra Infrastruktury z dnia 23 czerwca 2003 r. Dz.U. nr 120 „w sprawie informacji dotyczącej bezpieczeństwa i ochrony zdrowia oraz planu bezpieczeństwa i ochrony zdrowia” poniżej wymienia się informacje dotyczące zagrożeń, które mogą wystąpić przy prowadzeniu prac wykonawczych związanych z budową przyłącza kablowe nn 0,4kV.

§ 2 ust.3 pkt.1 w/w Rozporządzenia – „zakres robót dla całego zamierzenia budowlanego oraz kolejność realizacji poszczególnych obiektów”: budowa przyłącza kablowego nn 0,4kV.

§ 2 ust.3 pkt.2 w/w Rozporządzenia – „wykaz istniejących obiektów budowlanych”: elektroenergetyczna linia nn 0,4kV, sieć wodociągowa oraz droga jezdna.

§ 2 ust.3 pkt.3 w/w Rozporządzenia – „wskazanie elementów zagospodarowania działki lub terenu, które mogą stwarzać zagrożenie bezpieczeństwa i zdrowia ludzi”: elektroenergetyczna linia nn 0,4kV, sieć wodociągowa oraz droga jezdna.

§ 2 ust.3 pkt.4 w/w Rozporządzenia – „wskazanie dotyczące przewidywanych zagrożeń występujących podczas realizacji robót budowlanych, określające skalę i rodzaj zagrożenia oraz miejsce i czas ich wystąpienia”: przy pracach związanych z budową przyłącza kablowego nn 0,4kV zagrożenie porażenia prądem elektrycznym podczas podłączania nowego kabla oraz potrącenia przez pojazdy podczas wykopów dokonywanych na terenie budowy układania kabli, upadek z wysokości, przysypanie ziemią, praca w zasięgu dźwigu. Praca przy specjalistycznych maszynach („kret”) wykonujących przeciski mechaniczne, wciąganie kabli do rur ułożonych metodą przecisku mechanicznego.

§ 2 ust.3 pkt.5 w/w Rozporządzenia – „wskazanie sposobu prowadzenie instruktażu pracowników przed przystąpieniem do realizacji robót szczególnie niebezpiecznych”: podłączenie kabli i przewodów będzie wykonywane w stanie beznapięciowym, a miejsce pracy winno zostać odpowiednio przygotowane w sposób określony w poleceniu na pracę. Pracownicy wykonujący te prace powinni przez dopuszczającego i kierującego zespołem pracowników zostać zapoznani ze sposobem przygotowania miejsca pracy, ze wskazaniem występujących zagrożeń oraz z omówieniem sposobu wykonywania robót.

§ 2 ust.3 pkt.6 w/w Rozporządzenia – „wskazanie środków technicznych i organizacyjnych, zapobiegających niebezpieczeństwom wynikającym z wykonywania robót budowlanych w strefach szczególnego zagrożenia zdrowia lub w ich sąsiedztwie, w tym zapewniających bezpieczną i sprawną komunikację, umożliwiającą szybką ewakuację na wypadek pożaru, awarii i innych zagrożeń”:

STANEL

należy dokonać wygradzenia miejsc pracy, prace będą odbywać się wzdłuż drogi i na terenie otwartym, w związku z czym droga ta stanowi drogę ewakuacyjną dla prawidłowego i bezpiecznego prowadzenia prac należy zapewnić pracownikom stosowne do potrzeb: sprzęt, narzędzia oraz środki ochrony indywidualnej. Pracownicy powinni mieć odpowiednie uprawnienia i kwalifikacje

Na podstawie w/w informacji Kierownik budowy jest obowiązany sporządzić lub zapewnić sporządzenie przed rozpoczęciem budowy, planu bezpieczeństwa i ochrony zdrowia "planu bioz". Opracowany plan bezpieczeństwa winien zostać uzgodniony z Inwestorem.

inż. Stanisław Skulimowski
POM/0127/PWOE/04
ul. Kalinowa 1
83-033 Gołębiewo Wielkie

STAROSTWO POWIATOWE
w Tczewie
ul. Piaskowa 2
83-110 TCZEW
(36)

STANEL

ARCHIWALNY

Firma „**STANEL**” Stanisław Skulimowski
ul. Kalinowa 1, Gołębiewo Wielkie, 83-033 Sobowidz
tel. 605 212 650, 58 683 59 36, e-mail: firma.stanel@wp.pl
NIP 592-165-15-22 REG.191444912



**PROJEKT ZAGOSPODAROWANIA TERENU
STRONA TYTUŁOWA**

OBIEKT : Przyłącze kablowe nn 0,4kV do dz. 209/1 – budowa
Lignowy Szlacheckie gmina Pelplin

ADRES : Jednostka ewidencyjna: Gmina Pelplin 221404_5
Obręb: Lignowy Szlacheckie [Nr 0004]
Działka nr 212/15

INWESTOR : Energa-Operator S.A.
ul. Marynarki Polskiej 130
80-557 Gdańsk

BRANŻA ELEKTRYCZNA:

PROJEKTOWAŁ : inż. Stanisław Skulimowski
upr. POM/0127/PWOE/04
w specjalności instalacyjnej w zakresie sieci, instalacji
i urządzeń elektrycznych i elektroenergetycznych

**KAT. OBIEKTU
BUDOWLANEGO** : XXVI ROBOTY ELEKTROENERGETYCZNE

DATA : 5 września 2025r.

STANEL

Spis zawartości projektu zagospodarowania terenu:

1. STRONA TYTUŁOWA.....	str. 1
2. PROJEKT ZAGOSPODAROWANIA TERENU – CZĘŚĆ OPISOWA.....	str. 3
3. PROJEKT ZAGOSPODAROWANIA TERENU E-01 – CZĘŚĆ RYSUNKOWA.....	str. 6
4. CHARAKTERYSTYKA ROZDZIELNICY E-01.1 – CZĘŚĆ RYSUNKOWA	str. 7
5. UPRAWNIENIA BUDOWLANE PROJEKTANTA	str. 8
6. ZAŚWIADCZENIE PROJEKTANTA O PRZYNALEŻNOŚCI DO IZBY INŻYNIERÓW BUDOWNICTWA	str. 9
7. OŚWIADCZENIE PROJEKTANTA O SPORZĄDZENIU DOKUMENTACJI ZGODNIE Z OBOWIĄZUJĄCYMI PRZEPISAMI I ZASADAMI WIEDZY TECHNICZNEJ	str. 10

2. PROJEKT ZAGOSPODAROWANIA TERENU – CZĘŚĆ OPISOWA

2.1. Przedmiot zamierzenia budowlanego

Przedmiotem niniejszego opracowania jest budowa elektroenergetycznego przyłącza kablowego nn 0,4kV dla dz. nr 209/1 w miejscowości Lignowy Szlacheckie gmina Pelplin.

2.2. Zagospodarowanie terenu – stan istniejący

Na dz. nr 212/15 znajduje się kablowa rozdzielnica szafowa naziemna Z-109/1 (obw."100" T-61602), sieć elektroenergetyczna nn 0,4kV, sieć wodociągowa oraz droga jezdna o zgodnie z projektem zagospodarowania terenu – rys. E-01.

2.3. Projektowane zagospodarowanie terenu

Zestawienie:

-budowa przyłącza kablowego nn 0,4kV typu YAKXS 4x120	0,074 km (długość trasy)
-kablowa rozdzielnica szafowa naziemna	1 kpl.
-przecisk mechaniczny	0,015 km / 3 szt.

2.4. Informacje i dane

Niniejszy projekt został opracowany na podstawie:

- warunków przyłączenia wydanych przez Energa-Operator S.A.
- inwentaryzacji sieci
- uzgodnień roboczych z Energa-Operator S.A.
- norm , przepisów i zarządzeń
- Obszar inwestycji nie jest wpisany do rejestru zabytków, działka nr 212/15 nie jest wpisana do gminnej ewidencji zabytków w rozumieniu Ustawy z dnia 23 lipca 2003r. o ochronie zabytków i opiece nad zabytkami. Zamierzenie budowlane nie jest zlokalizowane na obszarze objętym ochroną konserwatorską. Inwestycja nie spowoduje niszczenia i uszkodzenia drzew i krzewów, ciągów zadrzewień i zakrzewień przydrożnych. Zamierzenie budowlane nie będzie znacząco oddziaływać na środowisko w rozumieniu przepisów o ochronie środowiska. Inwestycja nie spowoduje lokalizowania jakichkolwiek reklam. Inwestycja przewiduje zagospodarowanie mas ziemnych, powstałych podczas prac budowlanych w postaci ponownego zasypania rowu kablowego.
- Wpływ eksploatacji górniczej – zamierzenie budowlane zlokalizowane jest poza granicami terenów górniczych.
- Przewidywane zagrożenia dla środowiska oraz higieny i zdrowia użytkowników – Inwestycja nie będzie mieć negatywnego wpływu na środowisko i życie ludzi.
- Nie określa się parametrów technicznych dróg pożarowych.

S T A N E L

- Inne dane wynikające ze specyfiki, charakteru i stopnia skomplikowania obiektu budowlanego – nie dotyczy
- Od rozdzielnic Z-109/1 (obw."100", T-61602) należy wybudować elektroenergetyczne przyłącze kablowe nn 0,4kV typu YAKXS 4x120 w kierunku projektowanej kablowej rozdzielnic szafowej naziemnej zgodnie z projektem zagospodarowania terenu – rys. nr E-01.
- Kabel należy układać trasą pokazaną na rysunku E-01, w wykopie na warstwie piasku o grubości co najmniej 10cm oraz metodą bezwykopową (przecisk mechaniczny). Ułożone kable należy zasypać warstwą piasku o grubości co najmniej 10cm. Potem warstwą gruntu rodzimego grubości 15cm, a następnie przykryć niebieską folią z tworzywa sztucznego grubości min.0,5mm. i szerokości nie mniejszej niż 30cm. Przy złączach kablowych należy pozostawić zapas kabla. Skrzyżowania i zbliżenia kabla z urządzeniami podziemnymi określa N SEP-E-004.
- W miejscach wskazanych na projekcie zagospodarowania terenu – rys. E-01 kabel należy układać metodą bezwykopową (przecisk mechaniczny) w celu ochrony utwardzonych powierzchni drogowych oraz zapewnienia braku zakłóceń w ruchu drogowym.

2.5 Informacja o obszarze oddziaływania obiektu

Obszar oddziaływania inwestycji mieści się w całości na dz. nr 212/15. Przyłącze kablowe nn 0,4kV zostanie ułożone wyłącznie w obrębie ww działki. Zgodnie z pkt. 3 i 4 Normy N-SEP-E-004 nie spowoduje to w żaden sposób oddziaływania na działki sąsiednie.

Zgodnie z §2 Rozporządzenia Ministra Zdrowia z dnia 17 grudnia 2019r. w sprawie dopuszczalnych poziomów pól elektromagnetycznych w środowisku przyłącze kablowe nn 0,4kV ułożone w ziemi nie będzie emitować żadnego pola elektromagnetycznego na działki sąsiednie.

Zgodnie z art.73 ust. 1 pkt 2 i 3 Ustawy Prawo ochrony środowiska z dnia 27 kwietnia 2001 roku projektowana inwestycja nie znajduje się na obszarze ograniczonego użytkowania, ani w granicach stref ochronnych ujęć wody ani stref obszaru ochronnego zbiorników wód podziemnych.

Zgodnie z art. 61 ust. 1 pkt. 4 ustawy o planowaniu i zagospodarowaniu przestrzennym teren nie wymaga zgody na zmianę przeznaczenia gruntów rolnych na cele nierolnicze.

Zgodnie z art. 5 ust. 1 ustawy Prawo budowlane projektowane przyłącze kablowe zapewnia:

- ochronę przed hałasem – kabel ułożony w ziemi nie emituje dźwięków
- bezpieczeństwo użytkowania i dostępności obiektów – kabel ułożony i zasypany warstwą ziemi oraz złącza kablowe zamknięte na specjalny klucz – brak dostępu dla osób postronnych

Kategoria geotechniczna obiektu budowlanego – pierwsza. Po rozpoznaniu warunków geotechnicznych stwierdzono, rodzaj gruntu piaszczysto – gliniasty. Nie ma potrzeby sporządzania odrębnej dokumentacji geotechnicznej.

inż. Stanisław Skulimowski
POM/0127/PWOE/04

Urząd Geodezji i Kartografii
ul. M. Skłodowej 1, 83-003 Górze Wielkie
tel. 91 300 30 30

MAPA DO CELÓW PROJEKTOWYCH
SKALA 1:500

Województwo: pomorskie [22]
Powiat: Łęczyński [2214]
Obręb: Lęborki - Górze Wielkie [0004]

Obiekt: Lęborki - Górze Wielkie dz. 212/15
Nr ark. mapy 6.211.27.23.1.3
Układ wsp. płaskich: PL-2000, strefa 6, południk 18°E
ID: 6640.814.2025
Mappa powstała w wyniku aktualizacji pozyskanego pliku kcd programu Turbo Map v 10.0.
Nie wykryto się istnienia w terenie innych, nie wskazanych na niniejszej mapie
Uwaga: Dla działek objętych zakresem nie przeprowadzono badania ksiąg wieczystych pod kątem występowania ewentualnych obciążeń służebnościami gruntowymi.
Mappa aktualna na dzień: 09.05.2025 r.
ZAKRES AKTUALIZACJI

Pozostawiam, że niniejszy dokument został opracowany w wyniku prac geodezyjnych i kartograficznych, których rezultaty zawiera operat techniczny powyższe zweryfikowany, jednoznacznie informuję, że jestem świadomy odpowiedzialności karniej z tytułu fałszywego oświadczenia.	
Organ służby geodezyjnej, który otrzymał	6640.814.2025
zgodzenie	Sławosław Tęczyński
Wykonawca prac geodezyjnych:	CEO-PLUS mgr inż. Jarosław Puszcz
Jeżeli do sporządzenia dokumentu	6640.814.2025, 32133
z dnia 23.05.2025 r.	mgr inż. Jarosław Puszcz
Wzrost i nazwisko oraz nr uprawnień Puszcz	mgr inż. Jarosław Puszcz
Kierownik prac:	mgr inż. Jarosław Puszcz

FIRMA STANEL	
ul. Kalinowa 1	
83-033 Górze Wielkie	
INWESTOR: Energa-Operator S.A.	
ul. Marynarki Polskiej 130, 80-557 Gdańsk	
PROJEKT: Przyłącze kablowe na 0,4kV do dz. 209/1 - budowa	
Adres: Jednostka ewidencyjna: Gmina Pelplin 221404-5	
Obręb: Lęborki - Górze Wielkie [Nr 0004]	
Działka nr 212/15	
MYSUNEK: Projekt zagospodarowania terenu	
NR ZADANIA: 081/34/2501446	
DATA: IX.2025	
IMIE I NAZWISKO: mgr inż. JONASZ Dwork	
PROJEKTANT: mgr inż. JONASZ Dwork	
Instalacja: Instalacja elektryczna w zakresie sieci, w szczególności: instalacji w zakresie sieci, elektroenergetycznych	
E-01	

MAPA DO CELÓW PROJEKTOWYCH

SKALA 1:500

Województwo: pomorskie [22]
Powiat: tczewski [2214]
Jednostka ewidencyjna: Pielplin – G [221404.5]
Obiekt: Lignowy Szlacheckie [0004]

Obiekt: Lignowy Szlacheckie dz. 212/15
Nr ark. mapy 6.211.27.23.1.3
Układ wsp. płaskich: PL-2000, sfera 6, południk 18F
Poziom odniesienia: PL-FWRF2007-NH
ID: 6640.814.2025
Mapa powstała w wyniku aktualizacji pozyskanego pliku kcd programu Turbo Map v 10.0.
Nie wykryto się istnienia w terenie innych, nie wskazanych na niniejszej mapie.
Uwaga:
Dla działek objętych zakresem nie przeprowadzono
badania ksiąg wieczystych pod kątem występowania ewentualnych
objętych służebnościami gruntowymi.
Mapa aktualna na dzień: 09.05.2025 r.
ZAKRES AKTUALIZACJI

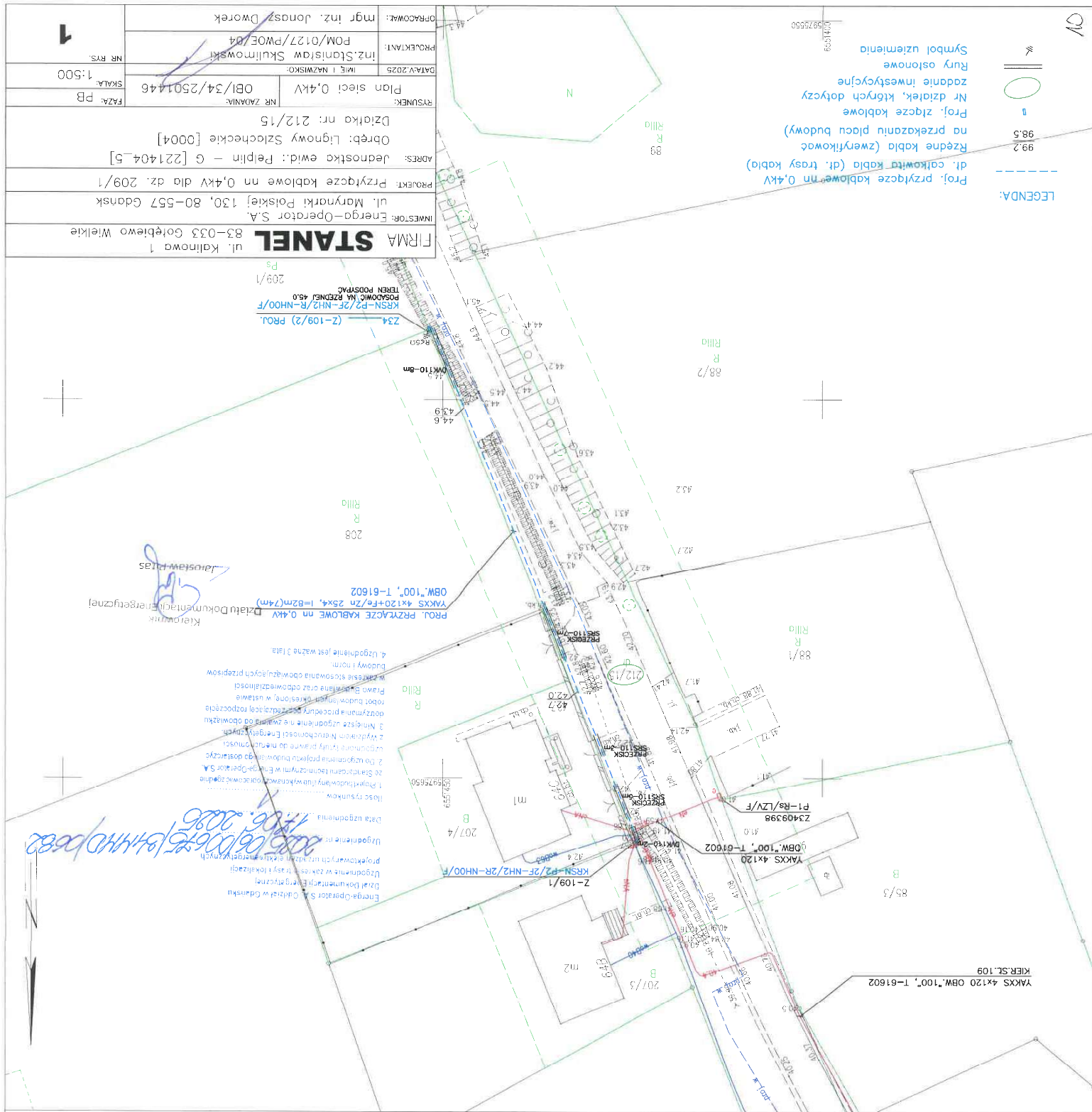

Pelplin, dnia 17.06.2025 r.

RIK.7230.35.2025

DECYZJA

Na podstawie art. 104 Ustawy z dnia 14 czerwca 1960r. – Kodeks Postępowania Administracyjnego (Dz. U. z 2024 poz. 572 z późn. zmianami); art. 39 ust. 3, art. 40 ust. 1 i 2 oraz art. 19 ust. 2 pkt 4 Ustawy z dnia 21 marca 1985r. o drogach publicznych (Dz. U. z 2024 poz. 320 z późn. zmianami);

na wniosek: Firma STANEL Stanisław Skulimowski
ul. Kalinowa 1, 83-033 Gołębiewo Wielkie

Inwestor: ENERGA – OPERATOR S.A.
Oddział w Gdańsku
ul. Marynarki Polskiej 130, 80-557 Gdańsk

w sprawie: uzgodnienia lokalizacji projektowanego przyłącza kablowego nN 0,4kV w pasie drogowym drogi gminnej, na dz. nr 212/15 (obręb Lignowy Szlacheckie) oraz wyrażenia zgody na dysponowanie nieruchomością na cele budowlane,

postanawiam:

uzgodnić lokalizację projektowanego przyłącza kablowego nN 0,4kV w pasie drogowym drogi gminnej, na dz. nr 212/15 (obręb Lignowy Szlacheckie) oraz wyrazić zgodę na dysponowanie nieruchomością na cele budowlane, z następującymi uwagami:

1. Inwestor przed rozpoczęciem robót budowlanych powinien uzyskać decyzję Prezesa Zarządu Pelkom Sp. z o.o. (83-130 Pelplin, ul. Starogardzka 12) na zajęcie pasa drogowego i prowadzenie robót oraz umieszczenie urządzeń obcych w pasie drogowym.
2. Prace budowlane należy wykonywać w sposób zapewniający przejezdność drogi gminnej, zapewniający przejście pieszym oraz ograniczający uciążliwości dla osób trzecich.
3. Ewentualne przejścia pod nawierzchniami dróg, chodników oraz innych utwardzonych nawierzchni wykonywać za pomocą przewiertu sterowanego / przecisku.
4. Wszelkie uszkodzenia mienia będące skutkiem prowadzonych robót będą usunięte na koszt Inwestora.
5. Obszar, w którym prowadzone będą prace musi być należycie zabezpieczony przed osobami trzecimi.
6. Inwestor zobowiązany jest uzyskać przed rozpoczęciem prac budowlanych pozwolenie na budowę lub dokonać zgłoszenia budowy, jeżeli takowe jest wymagane odrębnymi przepisami prawa.
7. W przypadku napotkania podczas robót ziemnych urządzeń melioracyjnych lub innych urządzeń nie zaewidencjonowanych na mapie - należy je odbudować.
8. Teren objęty robotami, po ich zakończeniu należy doprowadzić do stanu pierwotnego.



Niniejsze uzgodnienie stanowi dla Inwestora podstawę do złożenia wniosku o pozwolenie na budowę w myśl art. 32 ust. 4 pkt 2 ustawy Prawo Budowlane. Gmina Pelplin użyczy Inwestorowi tereny, którym są : grunty stanowiące część działek gminnych w zakresie wynikającym z uzgodnionego projektu budowlanego w celu realizacji inwestycji.

Jest to upoważnienie do złożenia oświadczenia przez Inwestora o dysponowaniu nieruchomością na cele budowlane w rozumieniu art. 3 pkt 11 ustawy Prawo Budowlane.

Niniejsza decyzja traci ważność, jeżeli Inwestor przed upływem 2 lat nie uzyska pozwolenia na budowę lub zgłoszenia robót jeżeli takowe było wymagane odrębnymi przepisami prawa.

UZASADNIENIE

Zgodnie z art. 107 § 4 Kpa odstępuje się od uzasadnienia decyzji, gdyż uwzględnia ona w całości żądanie strony.

POUCZENIE

Od niniejszej decyzji służy odwołanie do Samorządowego Kolegium Odwoławczego w Gdańsku za pośrednictwem Burmistrza Miasta i Gminy w Pelplinie w terminie 14 dni od dnia otrzymania decyzji.

Z up. Burmistrza
Krzysztof Adamczyk
Zastępca Burmistrza
Miasta i Gminy Pelplin

Załączniki:

- opieczetowana mapa z przebiegiem projektowanej sieci -1 egz.

Otrzymują:

1. Adresat
2. a/a

A hand-drawn diagram of a cell. It features a large, irregular oval shape representing the cell membrane. Inside this oval is a smaller, more circular shape representing the nucleus. Within the nucleus is a small, dense, dark dot representing the nucleolus. A small, dark, irregular shape is drawn outside the cell membrane, possibly representing a flagellum or a vesicle. The drawing is done in black ink on a white background.

Profil przyłącze kablowe m 0,4kV
dl. całkowite kabla (dl. trasy kabla)
Rzędne kabla (zwierzchniowac
na przekazanin placu budowy)
Profil złącze kablowe
Nr działek, których dotyczy
Zadanie inwestycyjne
Rury osłonowe
Symbol uzimienia

FIRMA		STANEL		ul. Kalinowa 1	
INWESTOR:		Energia-Operator S.A.			
ul. Marynarki Polskiej 130, 80-557 Gdańsk					
PROJEKT:		Przyłącze kablowe nn 0,4kV do dz. 209/1			
ADRES:		Jednostka ewid.: Pałpin - G [221404-5]			
Opis: Linowy Szachciek [0004]		Dzielnica nr: 212/15			
RYSUJEK:		NR ZADANIA:		FAZA: PB	
Pion sieci 0,4kV		OBIEKT: 081/34/2501446		SKALA: 1:500	
DATA WYDANIA: 2025		IMIE I NAZWISKO:		NR RYS.	
PODKRYCIANT:		Inż. Stanisław Skulimowski		1	
POM/0127/PWO/04		Dwurek		mgr inż. Józef Dwurek	

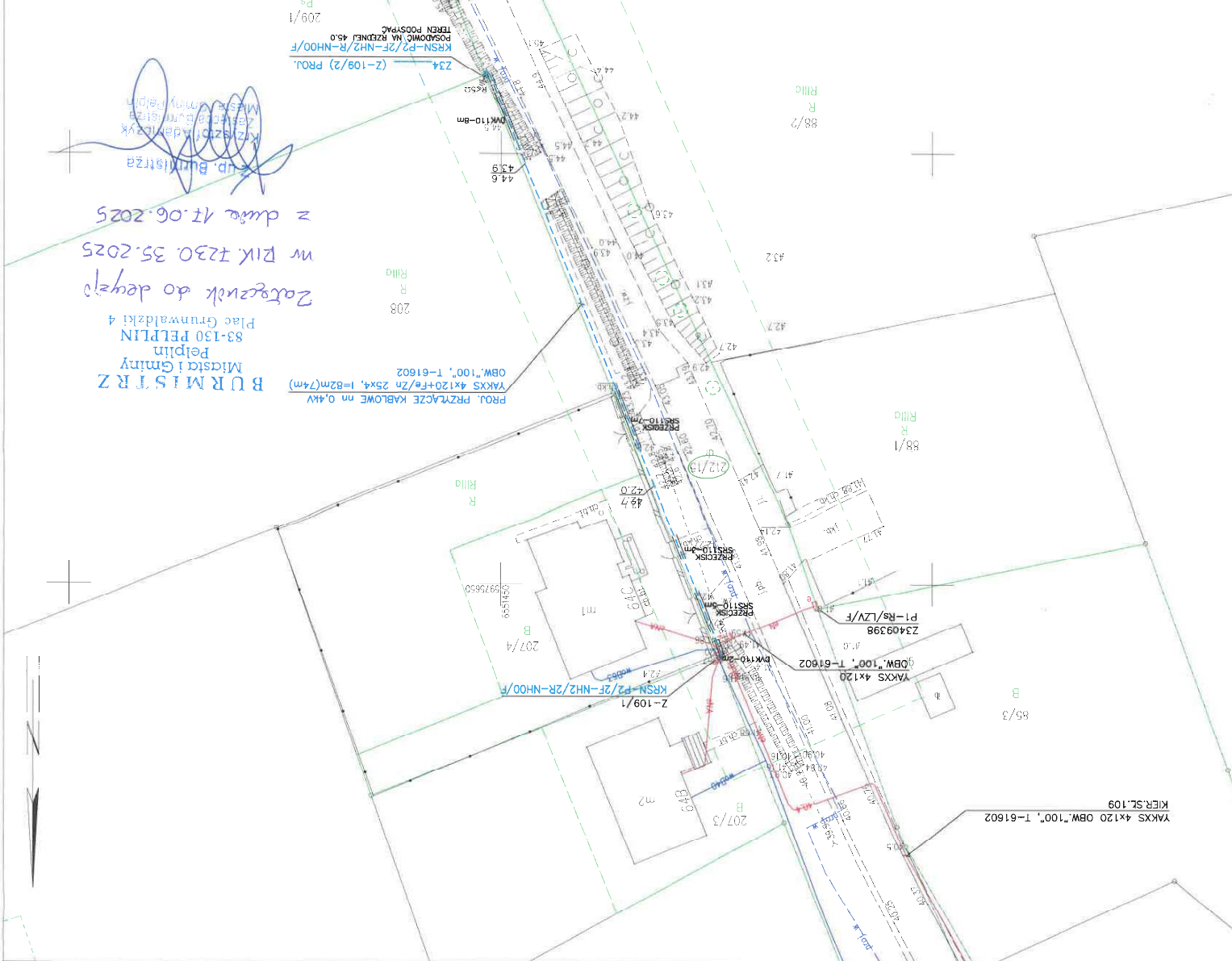

Objekt: Liniowy Szlacheckie dz. 212/15
Nr ark. mapy 6.211.22.73.1.5
Układ wsp. płaskich: PL-EVRF2007-NH
Poziom odniesienia: PL-EVRF2007-NH
ID: 6640.814.2025
Mapa powstała w wyniku aktualizacji poz.
Nie wykazuje się istnienia w terenie innych
urzędów podziemnych, które nie zostały
Uwaga:
Dla działań objętych zakresem nie przep.
badania ksiąg wieczystych pod kątem wy-
obciążen służebnościami gruntowymi.
Mapa aktualna na dzień: 09.05.2025 r.
ZAKRES AKTUALIZACJI

MAPA DO CELÓW PROJEKTOWYCH
SKALA 1:500

Województwo pomorskie [22]
Powiat: tczewski [2214]
Jednostka ewidencyjna: Pajpín - G [221404-5]
Obręb: Lignowy Szlacheckie [0004]

STANEL

Firma „**STANEL**” Stanisław Skulimowski
ul. Kalinowa 1, Gołębiewo Wielkie, 83-033 Sobowidz
tel. 605 212 650, 58 683 59 36, e-mail: firma.stanel@wp.pl
NIP 592-165-15-22 REG.191444912



INFORMACJA DOTYCZĄCA BEZPIECZEŃSTWA I OCHRONY ZDROWIA

OBIEKT : Przyłącze kablowe nn 0,4kV do dz. 209/1 – budowa
Lignowy Szlacheckie gmina Pelplin

ADRES : Jednostka ewidencyjna: Gmina Pelplin 221404_5
Obręb: Lignowy Szlacheckie [Nr 0004]
Działka nr 212/15

INWESTOR : Energa-Operator S.A.
ul. Marynarki Polskiej 130
80-557 Gdańsk

BRANŻA ELEKTRYCZNA:

PROJEKTOWAŁ : inż. Stanisław Skulimowski
upr. POM/0127/PWOE/04
ul. Kalinowa 1
83-033 Gołębiewo Wielkie

DATA : 5 września 2025r.

STANEL

Opis informacji dotyczącej bezpieczeństwa i ochrony zdrowia

- Zgodnie z Rozporządzeniem Ministra Infrastruktury z dnia 23 czerwca 2003 r. Dz.U. nr 120 „w sprawie informacji dotyczącej bezpieczeństwa i ochrony zdrowia oraz planu bezpieczeństwa i ochrony zdrowia” poniżej wymienia się informacje dotyczące zagrożeń, które mogą wystąpić przy prowadzeniu prac wykonawczych związanych z budową przyłącza kablowe nn 0,4kV.

§ 2 ust.3 pkt.1 w/w Rozporządzenia – „zakres robót dla całego zamierzenia budowlanego oraz kolejność realizacji poszczególnych obiektów”: budowa przyłącza kablowego nn 0,4kV.

§ 2 ust.3 pkt.2 w/w Rozporządzenia – „wykaz istniejących obiektów budowlanych”: elektroenergetyczna linia nn 0,4kV, sieć wodociągowa oraz droga jezdna.

§ 2 ust.3 pkt.3 w/w Rozporządzenia – „wskazanie elementów zagospodarowania działki lub terenu, które mogą stwarzać zagrożenie bezpieczeństwa i zdrowia ludzi”: elektroenergetyczna linia nn 0,4kV, sieć wodociągowa oraz droga jezdna.

§ 2 ust.3 pkt.4 w/w Rozporządzenia – „wskazanie dotyczące przewidywanych zagrożeń występujących podczas realizacji robót budowlanych, określające skalę i rodzaj zagrożenia oraz miejsce i czas ich wystąpienia”: przy pracach związanych z budową przyłącza kablowego nn 0,4kV zagrożenie porażenia prądem elektrycznym podczas podłączania nowego kabla oraz potrącenia przez pojazdy podczas wykopów dokonywanych na terenie budowy układania kabli, upadek z wysokości, przysypanie ziemią, praca w zasięgu dźwigu. Praca przy specjalistycznych maszynach („kret”) wykonujących przeciski mechaniczne, wciąganie kabli do rur ułożonych metodą przecisku mechanicznego.

§ 2 ust.3 pkt.5 w/w Rozporządzenia – „wskazanie sposobu prowadzenie instruktażu pracowników przed przystąpieniem do realizacji robót szczególnie niebezpiecznych”: podłączenie kabli i przewodów będzie wykonywane w stanie beznapięciowym, a miejsce pracy winno zostać odpowiednio przygotowane w sposób określony w poleceniu na pracę. Pracownicy wykonujący te prace powinni przez dopuszczającego i kierującego zespołem pracowników zostać zapoznani ze sposobem przygotowania miejsca pracy, ze wskazaniem występujących zagrożeń oraz z omówieniem sposobu wykonywania robót.

§ 2 ust.3 pkt.6 w/w Rozporządzenia – „wskazanie środków technicznych i organizacyjnych, zapobiegających niebezpieczeństwom wynikającym z wykonywania robót budowlanych w strefach szczególnego zagrożenia zdrowia lub w ich sąsiedztwie, w tym zapewniających bezpieczną i sprawną komunikację, umożliwiającą szybką ewakuację na wypadek pożaru, awarii i innych zagrożeń”:

STANEL

należy dokonać wygradzenia miejsc pracy, prace będą odbywać się wzdłuż drogi i na terenie otwartym, w związku z czym droga ta stanowi drogę ewakuacyjną dla prawidłowego i bezpiecznego prowadzenia prac należy zapewnić pracownikom stosowne do potrzeb: sprzęt, narzędzia oraz środki ochrony indywidualnej. Pracownicy powinni mieć odpowiednie uprawnienia i kwalifikacje

Na podstawie w/w informacji Kierownik budowy jest obowiązany sporządzić lub zapewnić sporządzenie przed rozpoczęciem budowy, planu bezpieczeństwa i ochrony zdrowia "planu bioz". Opracowany plan bezpieczeństwa winien zostać uzgodniony z Inwestorem.

inż. Stanisław Skulimowski
POM/0127/PWOE/04
ul. Kalinowa 1
83-033 Gołębiewo Wielkie



STANEL

ARCHIWALNY



Firma „**STANEL**” Stanisław Skulimowski
ul. Kalinowa 1, 83-033 Gołębiewo Wielkie
tel. 605 212 650, 58 683 59 36, e-mail: firma.stanel@wp.pl
NIP 592-165-15-22 REG.191444912

TOM I

PROJEKT TECHNICZNY

OBIEKT : Przyłącze kablowe nn 0,4kV do dz. 209/1 – budowa
Lignowy Szlacheckie gmina Pelplin

ADRES : Jednostka ewidencyjna: Gmina Pelplin 221404_5
Obręb: Lignowy Szlacheckie [Nr 0004]
Działka nr 212/15

INWESTOR : Energa-Operator S.A.
ul. Marynarki Polskiej 130
80-557 Gdańsk

**GRUPA
ROBÓT** : Roboty elektroenergetyczne

PROJEKTOWAŁ : inż. Stanisław Skulimowski
upr. POM/0127/PWOE/04
w specjalności instalacyjnej w zakresie sieci, instalacji
i urządzeń elektrycznych i elektroenergetycznych

**KAT. OBIEKTU
BUDOWLANEGO** : XXVI

ZADANIE NR : OBI/34/2501446

DATA : 5 września 2025r.

STANEL

Spis treści projektu technicznego

1. TEMAT.....	str. 4
2. ZAKRES RZECZOWY PROJEKTOWANYCH SIECI I URZĄDZEŃ.....	str. 4
3. OŚWIADCZENIE PROJEKTANTA.....	str. 5
4. UPRAWNIENIA BUDOWLANE.....	w PZT
5. PODSTAWA OPRACOWANIA.....	str. 6
6. UZGODNIENIA Z Energa-Operator S.A. PZT.....	w PZT
7. ODPIS PROTOKOŁU Z NARADY KOORDYNACYJNEJ.....	w PZT
8. UZGODNIENIA BRANŻOWE.....	w PZT
9. DECYZJE ADMINISTRACYJNE.....	w PZT
10. MPZP LUB DECYZJA LOKALIZACYJNA.....	str. 6
11. STAN ISTNIEJĄCY.....	str. 6
12. ROZBIÓRKI.....	str. 6
13. LINIA SN (NAPOWIETRZNA/KABLOWA).....	str. 6
14. STACJA TRANSFORMATOROWA SN/nn.....	str. 7
15. LINIA nn (NAPOWIETRZNA/KABLOWA).....	str. 7
16. OŚWIETLENIE ULICZNE.....	str. 7
17. PRZYŁĄCZA SN (NAPOWIETRZNE/KABLOWE).....	str. 7
18. PRZYŁĄCZA nn (NAPOWIETRZNE/KABLOWE).....	str. 7
19. OCHRONA PRZECIWPZEPĘCIOWA LINIA SN.....	str. 7
20. OCHRONA PRZECIWPZEPĘCIOWA STACJI TRANSFORMATOROWEJ SN/nn.....	str. 7
21. OCHRONA PRZECIWPZEPĘCIOWA LINII nn.....	str. 7
22. OCHRONA OD PORAŻEŃ PRĄDEM ELEKTRYCZNYM W LINII NAPOWIETRZNEJ SN.....	str. 7
23. OCHRONA OD PORAŻEŃ PRĄDEM ELEKTRYCZNYM STACJI TRAFU SN/nn.....	str. 7
24. OCHRONA OD PORAŻEŃ PRĄDEM ELEKTRYCZNYM W SIECI nn.....	str. 8
25. OBLICZENIA TECHNICZNE.....	str. 8
26. OPINIA GEOTECHNICZNA.....	str. 10
27. ZESTAWIENIE DANYCH NA UMIESZCZENIE URZĄDZEŃ W PASIE DROGOWYM (W TYM PODANIE POWIERZCHNI).....	str. 10
28. KOLIZJE/SKRZYŻOWANIA.....	str. 10
29. INGERENCJA W ZIELEŃ WYSOKĄ.....	str. 10
30. OCHRONA KONSERWATORSKA.....	str. 10
31. OPIS PROJEKTU ZAGOSPODAROWANIA TERENU.....	str. 10
32. OBSZAR ODZIAŁYWANIA INWESTYCJI.....	str. 11
33. UWAGI.....	str. 12

STANEL

34. ZESTAWIENIA MONTAŻOWE I DEMONTAŻOWE.....	str. 14
35. PZT	
E-01 PROJEKT ZAGOSPODAROWANIA TERENU.....	w PZT
36. SCHEMATY JEDNOKRESKOWE	
E-02 SCHEMAT ZASILANIA nn 0,4kV.....	str. 15
37. INNE RYSUNKI.....	str. —
38. INFORMACJA BIOZ.....	str. 16

STANEL

1. Temat

Przedmiotem niniejszego opracowania jest budowa elektroenergetycznego przyłącza kablowego nn 0,4kV w celu zasilenia dz. nr 209/1 w miejscowości Lignowy Szlacheckie gmina Pielplin.

2. Zakres rzeczowy projektowanych sieci i urządzeń

- Wymiana pojedynczego słupa SN	-----
- Linia napowietrzna SN	-----
- Rozłącznik napowietrzny SN	-----
- Linia kablowa SN	-----
- Mufy kablowe nn	-----
- Głowice kablowe	-----
- Ograniczniki przepięć nn	-----
- Złącze kablowe SN	-----
- Stacja transformatorowa SN/nn	-----
- Transformator 100kVA	-----
- Wymiana pojedynczego słupa nn	-----
- Linia napowietrzna nn	-----
- Przyłącze napowietrzne	-----
- Szafka pomiarowa	-----
- Przyłącze kablowe nn typu YAKXS 4x120	0,081 km
- Przyłącze kablowe nn typu YAKXS 4x35	-----
- Kablowa rozdzielnica szafowa	1 kpl.
- Słupowy rozłącznik bezpiecznikowy	-----
- Przecisk	0,015 km
- Przewiert	-----

4. Uprawnienia budowlane

- w PZT

5. Podstawa opracowania

Niniejszy projekt został opracowany na podstawie:

- warunków przyłączenia wydanych przez Energa-Operator S.A.
- inwentaryzacji sieci
- uzgodnień roboczych z Energa-Operator S.A.
- norm , przepisów i zarządzeń

6. Uzgodniony Z Energa-Operator S.A. PZT

- w PZT

7. Odpis protokołu z narady koordynacyjnej

- w PZT

8. Uzgodnienia branżowe

- w PZT

9. Decyzje administracyjne

- Decyzja Burmistrza Miasta i Gminy Pelplin nr RIK.7230.35.2025 z dnia 17.06.2025r. – w PZT

10. MPZP lub decyzja lokalizacyjna

- Nie dotyczy

11. Stan istniejący

- Na dz. nr 212/15 znajduje się kablowa rozdzielnica szafowa naziemna Z-109/1 (obw."100" T-61602), sieć elektroenergetyczna nn 0,4kV, sieć wodociągowa oraz droga jezdna o zgodnie z projektem zagospodarowania terenu – rys. E-01.

12. Rozbiórki

- Nie dotyczy

13. Linia SN (napowietrzna/kablowa)

- Nie dotyczy

14. Stacja transformatorowa SN/nn

- Nie dotyczy

15. Linia nn (napowietrzna/kablowa)

- Nie dotyczy

16. Oświetlenie uliczne

- Nie dotyczy

17. Przyłącza SN (napowietrzne/kablowe)

- Nie dotyczy

18. Przyłącza nn (napowietrzne/kablowe)

- Od rozdzielnic Z-109/1 (obw."100", T-61602) należy wybudować elektroenergetyczne przyłącze kablowe nn 0,4kV typu YAKXS 4x120 w kierunku projektowanej kablowej rozdzielniczy szafowej naziemnej zgodnie z projektem zagospodarowania terenu – rys. nr E-01.

- Wzdłuż przyłącza kablowego nn 0,4kV ułożyć bednarkę ocynkowaną Fe/ZN 25x4 do której uziemić żyłę PEN w złączu.

Z projektowanego złącza kablowego wyprowadzić w.l.z. do rozdzielniczy głównej RG.

(wykonają odbiorcy na koszt własny). Układ sieci TN-C.

19. Ochrona przeciwprzepięciowa linii SN

- Nie dotyczy

20. Ochrona przeciwprzepięciowa stacji transformatorowej SN/nn

- Nie dotyczy

21. Ochrona przeciwprzepięciowa linii nn

- Nie dotyczy

22. Ochrona od porażen prądem elektrycznym w linii napowietrznej SN

- Nie dotyczy

23. Ochrona od porażen prądem elektrycznym stacji transformatorowej SN/nn

- Nie dotyczy

24. Ochrona od porażeń prądem elektrycznym w sieci nn

- Po stronie nn jako środek dodatkowej ochrony przeciwporażeniowej zastosowano samoczynne wyłączanie w układzie sieciowym TN-C .
- Ochronie podlegają wszystkie części przewodzące dostępne i obce mogące znaleźć się pod napięciem w warunkach zakłóceńowych. Ochronę od porażeń należy wykonać zgodnie z normą N SEP-E-001. Skuteczność ochrony sprawdzono w części obliczeniowej, co należy potwierdzić pomiarem powykonawczym.

25. Obliczenia techniczne

Do obliczeń przyjęto n/w obciążenia:

- P1 = 8 kW – moc przyłączeniowa przyjęta do obliczeń dla dz. 209/1
P2 = 12,5 kW – moc przyłączeniowa przyjęta do obliczeń dla pozostałych odbiorców

Liczba gospod.	1	2	3	4	5	6	7	8	9	10	> 10
kj	1.00	0.88	0.75	0.66	0.59	0.55	0.50	0.47	0.44	0.40	...
wg Normy N SEP-E-002											

Obliczenia przedstawiono w tabeli.

STANEL

26. Opinia geotechniczna

- Nie dotyczy

27. Zestawienie danych na umieszczenie urządzeń w pasie drogowym (w tym podanie powierzchni)

Lp.	Urządzenie	Ilość	Powierzchnia (m ²)	Kategoria nawierzchni	Przeznaczenie pasa drogowego	Działka
1	Przyłącze kablowe YAKXS 4x120mm ²	48m	1,83m ²	Trawnik	Pobocze	212/15
3	Przyłącze kablowe YAKXS 4x120mm ²	26m	2,86m ²	Trawnik	Pobocze	
4	Kablowa rozdzielnica szafowa naziemna	1 szt.	0,20m ²	Trawnik	Pobocze	

28. Kolizje/skrzyżowania

- Nowo projektowana przyłącze kablowe nn 0,4kV będzie krzyżować się z siecią elektroenergetyczną nn 0,4kV.

29. Ingerencja w zielen wysoką

- Nie dotyczy

30. Ochrona konserwatorska

- Nie dotyczy

31. Opis projektu zagospodarowania terenu

31.1. Opis techniczny

- Zgodnie z pkt 18

31.2. Układanie przyłącza kablowego nn 0,4kV

– Kabel należy układać trasą pokazaną na rysunku E-01, w wykopie na warstwie piasku o grubości co najmniej 10cm oraz metodą bezwykopową (przecisk mechaniczny). Ułożone kable należy zasypać warstwą piasku o grubości co najmniej 10cm. Potem warstwą gruntu rodzimego grubości 15cm, a następnie przykryć niebieską folią z tworzywa sztucznego grubości min.0,5mm. i szerokości nie mniejszej niż 30cm. Przy złączach należy pozostawić zapas kabla. Skrzyżowania i zbliżenia kabla z urządzeniami podziemnymi określa N SEP-E-004.

31.3. Oznakowanie przyłącza kablowego nn 0,4kV

- Kabel ułożony w ziemi należy zaopatrzyć na całej długości w trwałe oznaczniki rozmieszczone w odstępach nie większych niż 10m oraz przy mufach i miejscach charakterystycznych jak skrzyżowania, wejścia do przepustów rurowych.

Zaleca się wykonanie oznaczników z tworzyw sztucznych.

Oznaczniki powinny zawierać następujące informacje:

- symbol i numer ewidencyjny linii
- rok ułożenia kabla.
- oznaczenie kabla wg normy

W złączu kablowym zamocować na kablu tabliczki informacyjne.

31.4. Montaż złącza kablowego

Złącza kablowe nn należy stosować zgodnie ze Standardami Technicznymi oraz „Specyfikacją techniczną dla złącz/szafek kablowych i szafek pomiarowych nn” obowiązującymi w Energa-Operator S.A.. Stosować kłódki i zamki baskwilowe, według systemu Master-Key.

32. Obszar oddziaływania inwestycji

Zgodnie z §8 ust. 2 Rozporządzenia Ministra Transportu, budownictwa gospodarki morskiej w sprawie szczegółowego zakresu i formy projektu budowlanego:

- 1) Przedmiotem inwestycji jest budowa elektroenergetycznego przyłącza kablowego nn 0,4kV w celu zasilenia dz. nr 209/1 w miejscowości Lignowy Szlacheckie gmina Pelplin. Projektowana inwestycja została uzgodniona z właścicielami terenu. Inwestycja nie spowoduje utrudnień w dojazdach i dojazdach do sąsiednich posesji jak również nie pogorszy warunków technicznych tych posesji.
- 2) Na działce objętej wnioskiem zgłoszenia robót budowlanych w rejonie projektowanej inwestycji znajduje się: elektroenergetyczna linia nn 0,4kV, sieć wodociągowa oraz droga jezdna.
- 3) Przyłącze kablowe nn 0,4kV zostanie ułożone w ziemi zgodnie z pkt. 3 i 4 Normy N-SEP-E-004. Prace wykonywać zgodnie z §4 i §5 Rozporządzenia Ministra Gospodarki z dnia 28 marca 2013r. w sprawie bezpieczeństwa i higieny pracy przy urządzeniach energetycznych. W żadnym miejscu projektowanej inwestycji nie występuje kolizja z istniejącym zadrzewieniem. Obszar oddziaływania inwestycji mieści się w całości na dz. nr 212/15 zgodnie z wyżej wymienionymi przepisami. Nie określa się parametrów technicznych dróg pożarowych.
- 4) Nie określa się powierzchni projektowanego przyłącza kablowego nn 0,4kV.
- 5) Obszar inwestycji nie jest wpisany do rejestru zabytków w rozumieniu Ustawy z dnia 23 lipca 2003r. o ochronie zabytków i opiece nad zabytkami.
- 6) Wpływ eksploatacji górniczej – nie dotyczy

STANEL

- 7) Przewidywane zagrożenia dla środowiska oraz higieny i zdrowia użytkowników – Inwestycja nie będzie mieć negatywnego wpływu na środowisko i życie ludzi.
- 8) Inne dane wynikające ze specyfiki, charakteru i stopnia skomplikowania obiektu budowlanego – nie dotyczy
- 9) Powierzchnia zabudowy budynku – nie dotyczy
- 10) Kategoria geotechniczna obiektu budowlanego – pierwsza. Po rozpoznaniu warunków geotechnicznych stwierdzono, rodzaj gruntu piaszczysto – gliniasty. Nie ma potrzeby sporządzania odrębnej dokumentacji geotechnicznej.
- 11) Zgodnie z art. 5 ust. 1 ustawy Prawo budowlane projektowane przyłącze zapewnia:
 - ochronę przed hałasem – linia kablowa ułożona w ziemi nie emituje dźwięków
 - bezpieczeństwo użytkowania i dostępności obiektów – linia kablowa ułożona i zasypana warstwą ziemi oraz złącza kablowe zamknięte na specjalny klucz – brak dostępu dla osób postronnych

33. Uwagi

- Przed rozpoczęciem prac należy powiadomić użytkowników terenu oraz instytucje użytkujące urządzenia inżynierskie w rejonie budowy.
- Przed rozpoczęciem robót należy powiadomić służby Energa-Operator S.A. w celu: wyznaczenia nadzoru; określenia warunków odbioru robót; uzgodnienia treści nowych opasek kablowych, treści opisów kabli
- Roboty kablowe należy wykonywać ręcznie i zgodnie z N SEP-E-004 "Elektroenergetyczne i sygnalizacyjne linie kablowe. Projektowanie i budowa", w szczególności:
 - trasy linii kablowych winny zostać wytyczone przez geodetę;
 - zachować przepisowe odległości kabli od istniejącego uzbrojenia podziemnego, napotkane urządzenia podziemne traktować jak urządzenia czynne;
 - kable wolno układać bezpośrednio na dnie wykopu tylko jeżeli grunt jest piaszczysty, w pozostałych przypadkach kable układać na warstwie 10cm przesianego piasku; kable należy zasypywać warstwą 10cm takiego samego piasku, następnie warstwą 15cm rodzimego gruntu, a następnie przykryć folią z tworzywa sztucznego (niebieską - kable nN-0,4kV) ;
 - przed zasypaniem kable podlegają etapowemu odbiorowi przez służby Energa-Operator S.A.
 - wykop kablowy należy zasypywać i zagęszczać warstwami co 20cm, stopień zagęszczenia uzgodnić z właścicielem terenu i wykonawcą naprawy nawierzchni.
- Po zakończeniu prac odbudować nawierzchnie wg stanu sprzed rozpoczęcia robót, nawierzchnie rozbieralne (chodniki, wjazdy itp.) podlegają odbudowie na szerokości wykopu plus 0,5m po obu stronach tego wykopu.

STANEL

- Po zakończeniu budowy linii kablowych nN-0,4kV wykonać pomiary izolacji kabli i pomiary oporności uziemień .
- Z wymienionych wyżej pomiarów należy sporządzić protokoły, pomiary musi wykonać uprawniony elektryk. Miarodajnym do określenia oporności uziemienia jest tylko wynik pomiaru skorygowany odpowiednim współczynnikiem, zależnym od warunków atmosferycznych.
- Wszystkie roboty wykonać zgodnie z obowiązującymi przepisami i normami, w tym zgodnie z aktualnymi „Standardami technicznymi obowiązującymi dla urządzeń SN i nN eksploatowanych w Energa-Operator S.A.”.
- Wykonawcą prac winna być firma wyspecjalizowana w budowie linii elektroenergetycznych
- Przed rozpoczęciem robót należy powiadomić wszystkich Gestorów sieci, których sieci znajdują się w rejonie projektowanej inwestycji.
- Wszystkie materiały i urządzenia muszą posiadać wymagane przez aktualne przepisy: atesty, certyfikaty oraz deklaracje lub certyfikaty zgodności z normami albo z aprobatami technicznymi.

PRZED ROZPOCZĘCIEM PRAC ICH WYKONAWCA WINIEN ZAPOZNAĆ SIĘ Z TREŚCIĄ OPISU TECHNICZNEGO, WSZYSTKICH RYSUNKÓW I ZAŁĄCZNIKÓW DO DOKUMENTACJI, a w razie niejasności należy zwrócić się z zapytaniem do inwestora.

inż. Stanisław Skulimowski



34. KARTA MONTAŻOWA LINII nn															Lignowy Szlacheckie gm. Pelplin																
Odcinek	Typ linii	KABE KABEL								RURY							BEDNARKA	FOLIA ZŁĄCZA I SZAFKI	Rozłącznik NH-00 w złączu Z-109/2 [kpl.]							Zwora WTZ-00 w złączu Z-109/2 [szt.]	Vz120 w Z-109/1 [szt.]	Rozbórka/wykonanie bruku [m2]	Uziom [kpl.]		
		Długość trasy kabla [mb]	Długość wykopu [mb]	Na stacji [mb]	Zapasy przewierły [mb]	Zapasy mufa [mb]	w złączu [mb]	SRS φ160 przecisk [mb]	SRS φ110 przewiert sterowany [mb]	SRS φ110 przecisk [mb]	HDPEp 110 SDR17 przewiert sterowany [mb]	Ilość przewierdów [szt.]	Ilość przecisków [szt.]	Rura A110PS [mb]	Rura DVK φ110 [mb]	Rura DVK φ160 [mb]			Fe/Zn 25x4 [mb]	Fe/Zn 30x4 [mb]	Niebieska (n/n) [mb]	KRSN-P2/2F-NH2/R-NH00/F [kpl.]	KRSN-P2/2F-NH2/R-NH00/F [kpl.]	KRSN-00/3R-NH2/R-NH00/F [kpl.]	KRSN-00/3R-NH2/F [kpl.]					P2-Rs/LZV/LZR/F [kpl.]	P1-Rs/LZV/F [kpl.]
Z-109/1 – Z3411441	YAKXS 4x120	81	74	59				4				15						79		59	1						1	3	3	1	
SUMA	YAKXS 4x120	81	74	59				4				15						79		59	1						1	3	3	1	

Zmiana typu rozdzielnic z KRSN-P2/2F-NH2/R-NH00/F
na KRSN-P2/2F-NH2/2R-NH00/F
Z-109/1

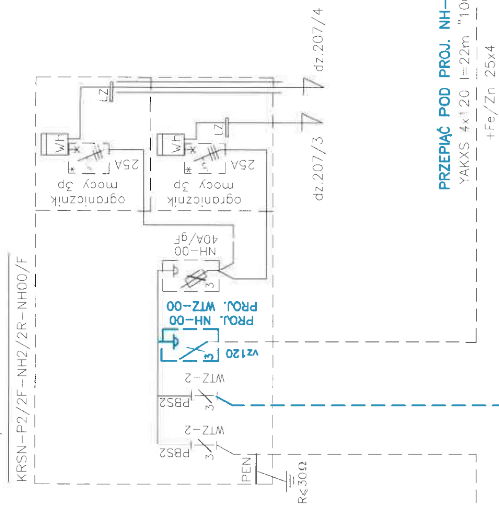

PRZEPŁĄC POD PROJ. NH-00
YAKXS 4x120 I=22m "100"
+Fe/Zn 25x4

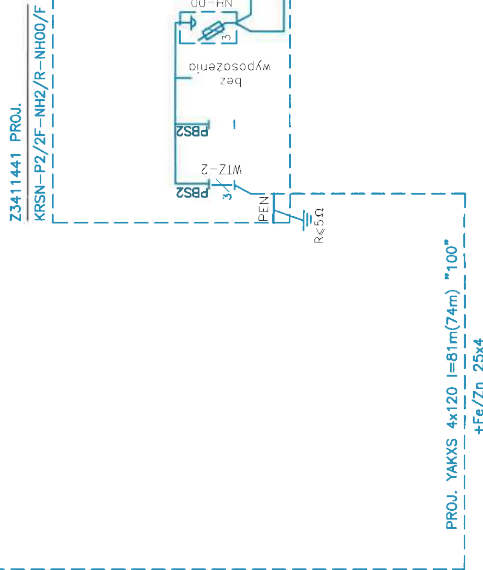
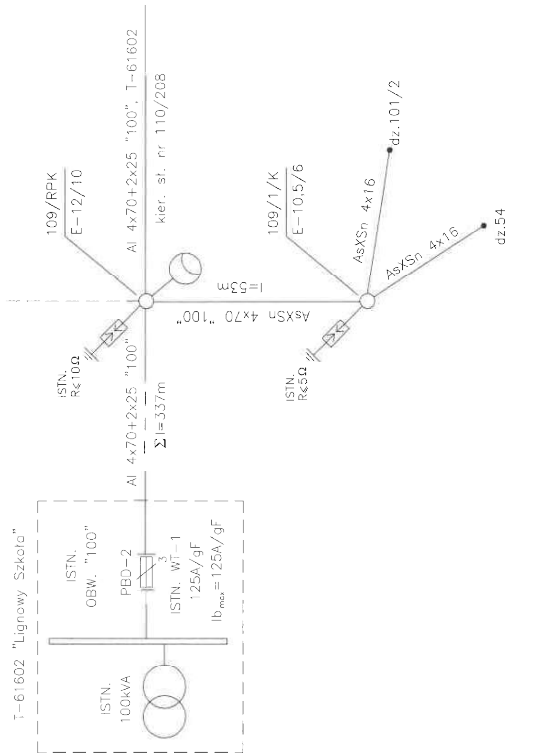

PROJ. YAKXS 4x120 I=81m(74m) "100"
+Fe/Zn 25x4

Kierownik
Działu Dokumentacji Energetycznej

Janusz Pitas

Energia-Operator S.A. Oddział w Gdańsku
Dział Dokumentacji Energetycznej
Dokumentację projektową sprawdzono pod
względem zgodności z
uzgodnienie nr
Data uzgodnienia

FIRMA STANEL		ul. Kalirowa 1
INWESTOR		83-033 Gołębiewo Wielkie
ENERGO-OPERATOR S.A.		
PROJEKT		ul. Marynarki Polskiej 130, 80-557 Gdańsk
PRZYRZĄD		Przyrząd kablowe nr 0.4kV do dz. 209/1 - budowa
ZADANIE		Lignowy Szlachecki gmina Pelplin
RYTUŚ		OBJ/34/2501446
SCHEMAT		Schemat zasilania 0.4kV
DATA: IX.2025	IMIE I NAZWISKO:	NR PROJ.
PROJEKTANT:	inż. Stanisław Skulimowski	
OPERACJONAL:	POM/0127/PWDE/04	
mgr inż. Janusz Pitas		

Układ sieci TN-C

E-02

38. Informacja BIOZ

- Zgodnie z Rozporządzeniem Ministra Infrastruktury z dnia 23 czerwca 2003 r. Dz.U. nr 120 „w sprawie informacji dotyczącej bezpieczeństwa i ochrony zdrowia oraz planu bezpieczeństwa i ochrony zdrowia” poniżej wymienia się informacje dotyczące zagrożeń, które mogą wystąpić przy prowadzeniu prac wykonawczych związanych z budową przyłącza.

§ 2 ust.3 pkt.1 w/w Rozporządzenia – „zakres robót dla całego zamierzenia budowlanego oraz kolejność realizacji poszczególnych obiektów”: budowa przyłącza kablowego nn 0,4kV

§ 2 ust.3 pkt.2 w/w Rozporządzenia – „wykaz istniejących obiektów budowlanych”: elektroenergetyczna linia nn 0,4kV, sieć wodociągowa oraz droga jezdna.

§ 2 ust.3 pkt.3 w/w Rozporządzenia – „wskazanie elementów zagospodarowania działki lub terenu, które mogą stwarzać zagrożenie bezpieczeństwa i zdrowia ludzi”: elektroenergetyczna linia nn 0,4kV, sieć wodociągowa oraz droga jezdna.

§ 2 ust.3 pkt.4 w/w Rozporządzenia – „wskazanie dotyczące przewidywanych zagrożeń występujących podczas realizacji robót budowlanych, określające skalę i rodzaj zagrożenia oraz miejsce i czas ich wystąpienia”: przy pracach związanych z budową przyłącza zagrożenie porażenia prądem elektrycznym podczas podłączania nowego kabla oraz potrącenia przez pojazdy podczas wykopów dokonywanych na terenie budowy układania kabli, upadek z wysokości, przysypanie ziemią, praca w zasięgu dźwigu

§ 2 ust.3 pkt.5 w/w Rozporządzenia – „wskazanie sposobu prowadzenie instruktażu pracowników przed przystąpieniem do realizacji robót szczególnie niebezpiecznych”: podłączenie kabli i przewodów będzie wykonywane w stanie beznapięciowym, a miejsce pracy winno zostać odpowiednio przygotowane w sposób określony w poleceniu na pracę. Pracownicy wykonujący te prace powinni przez dopuszczającego i kierującego zespołem pracowników zostać zapoznani ze sposobem przygotowania miejsca pracy, ze wskazaniem występujących zagrożeń oraz z omówieniem sposobu wykonywania robót.

§ 2 ust.3 pkt.6 w/w Rozporządzenia – „wskazanie środków technicznych i organizacyjnych, zapobiegających niebezpieczeństwom wynikającym z wykonywania robót budowlanych w strefach szczególnego zagrożenia zdrowia lub w ich sąsiedztwie, w tym zapewniających bezpieczną i sprawną komunikację, umożliwiającą szybką ewakuację na wypadek pożaru, awarii i innych zagrożeń”:

- należy dokonać wygradzenia miejsc pracy, prace będą odbywać się wzdłuż drogi i na terenie otwartym, w związku z czym droga ta stanowi drogę ewakuacyjną
- dla prawidłowego i bezpiecznego prowadzenia prac należy zapewnić pracownikom stosowne do potrzeb: sprzęt, narzędzia oraz środki ochrony indywidualnej.
- Pracownicy powinni mieć odpowiednie uprawnienia i kwalifikacje

Na podstawie w/w informacji Kierownik budowy jest obowiązany sporządzić lub zapewnić sporządzenie przed rozpoczęciem budowy, planu bezpieczeństwa i ochrony zdrowia "planu bioz". Opracowany plan bezpieczeństwa winien zostać uzgodniony z Inwestorem.

inż. Stanisław Skulimowski
POM/0127/PWOE/04

Rozdzielnica Z-109/2

